A fim de ressaltar a importância dos agentes polinizadores no movimento cíclico da natureza e em suas interdependências, apresentamos em nossa Coleção Ecológica Poliniza 2022 a diversificada beleza dos insetos, ilustradas por Evandro Renan.

EVANDRO RENAN

Ilustrador, formado em Artes Plásticas pela Universidade do Estado de Minas Gerais com Mestrado em Ilustração pela Escola Superior Artística de Guimarães. Atua na criação de ilustrações para o meio editorial como também desenvolve projetos artísticos pessoais.

Esperamos que a nossa Agenda e o seu conteúdo também vos inspire a viver um 2022 mais consciente de que pequenas atitudes geram grandes resultados e proteger a natureza significa proteger a vida.

ESCARAVELHO VACA-LOURA
EUROPEAN STAG BEETLE

ABELHA
BEE

PIRILAMPO
FIREFLY

CIGARRA
CICADA

BICHO-FOLHA
LEAF INSECT

JOANINHA
LADYBUG

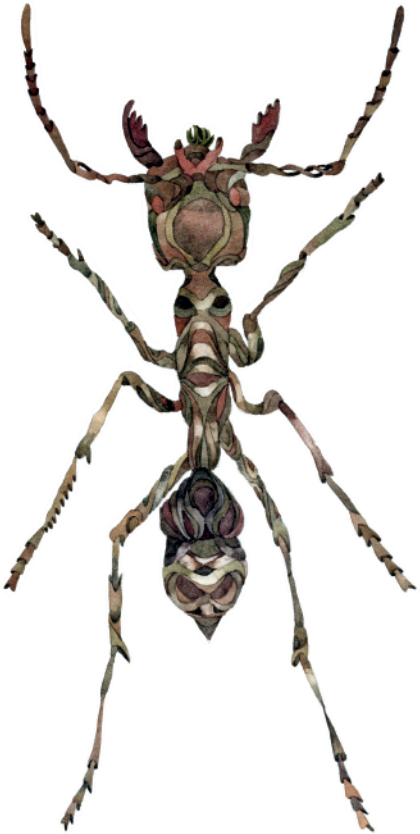

FORMIGA
ANT

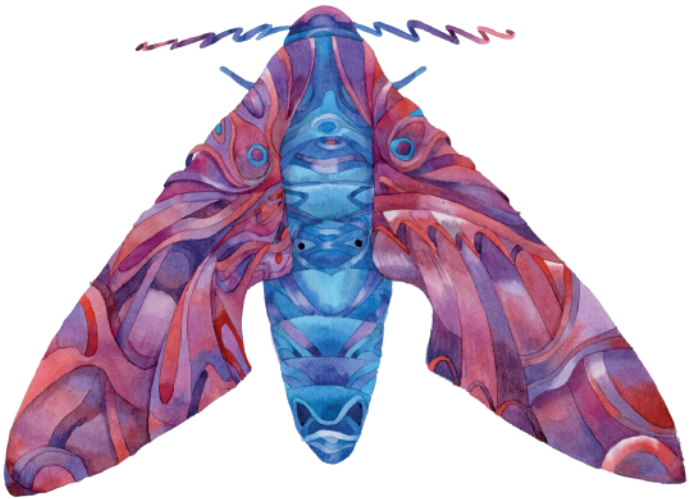

MARIPOSA
MOTH

LIBÉLULA
DRAGONFLY

BORBOLETA OLHO DE VEADO
TROPICAL BUCKEYE BUTTERFLY

PERCEVEJO-DO-FOGO
REDBUG

GRILO
CRICKET