

Ação/projeto: REPARAÇÃO DE DANOS PROVOCADOS PELA TEMPESTADE KRISTIN NO PAVILHÃO GIMNODESPORTIVO DE OURÉM

DIAGNÓSTICO DE DANOS

I. Introdução

Na madrugada de 28 de janeiro último, a passagem da tempestade causou danos graves em infraestruturas, redes viárias, edifícios e espaços exteriores, tanto públicos como privados, em diversas regiões da zona centro do País. O concelho de Ourém inclui-se nas zonas gravemente afetadas.

Esta Nota Técnica diz respeito aos efeitos provocados no pavilhão gimnodesportivo de Ourém.

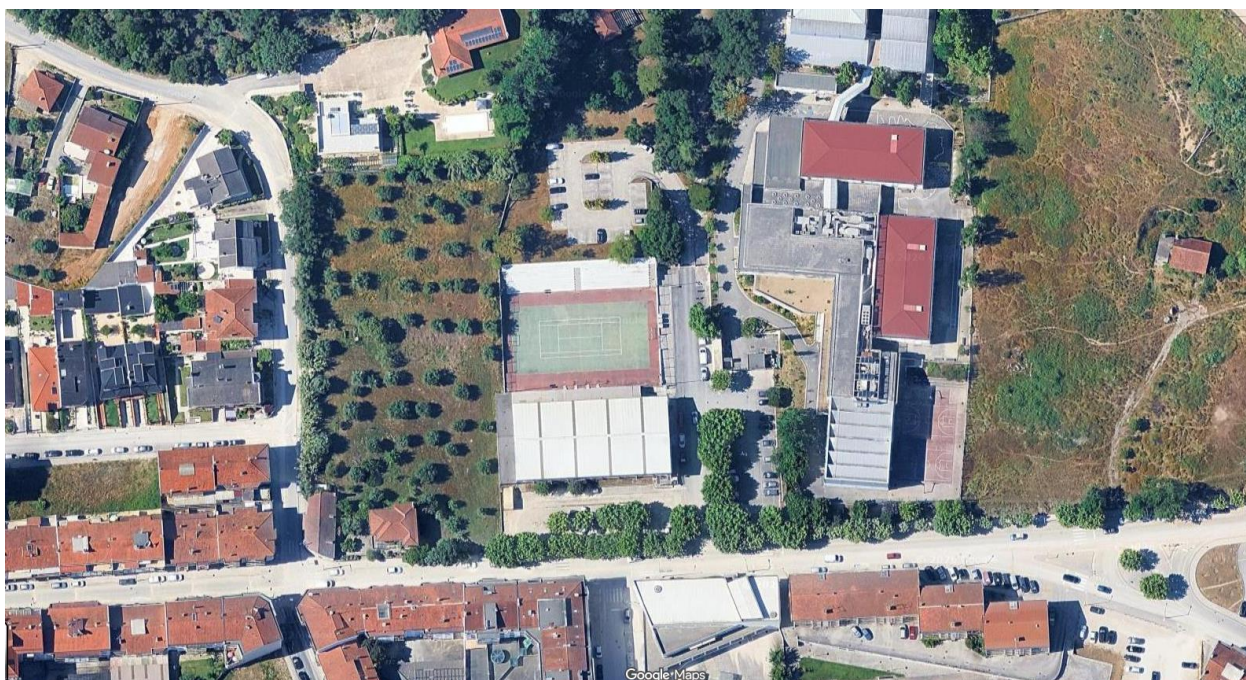

II. Descrição da situação

Nos dias seguintes foi efetuada visita ao local tendo-se constatado os seguintes danos:

- Cobertura;
- Revestimentos das paredes exteriores;
- Pavimentos no interior;
- Pavimento desportivo interior;

- Caixilharias de portas e janelas;
- Instalações técnicas.

III. Diligências efetuadas

- Instalação de proteções provisórias destinadas a travar a entrada de água;
- Trabalhos de limpeza de remoção de detritos

IV. Ações posteriores desenvolvidas

Posteriormente foram desenvolvidas as seguintes ações:

- Levantamento e avaliação de danos no edifício e espaço circundante.
- Definição das soluções a adotar para a reparação dos danos.
- Preparação do procedimento de reparação dos danos.

V. Descrição de intervenções necessárias para reparação de danos

Lista de trabalhos de reparação:

- Substituição e reparações em coberturas;
- Reparação de revestimentos nas paredes exteriores;
- Reparação de pavimentos e revestimentos interiores;
- Substituição do pavimento desportivo;
- Substituição de caixilharias e outros em vãos de portas e janelas;
- Reparação e substituição de equipamentos em instalações técnicas de águas e esgotos.