

TEC. RESPONSÁVEL: NOME: ANA SOFIA SANTO CAT. PROFISSIONAL: Eng ^a Tec. Civil	
D. O. CLUB DESPORTIVO "OS ANDORINHAS" OBRA: COMPLEXO DESPORTIVO LOCAL: EN 8 N.º115 - CRUZ DA LÉGUA-PEDREIRAS	
FASE: LEVANTAMENTO TOPOGRÁFICO PEÇA: IMPLANTAÇÃO EXISTENTE ESCALA: 1/100	
CÓDIGO: ANO-2026/07 DATA: 04/2026	001

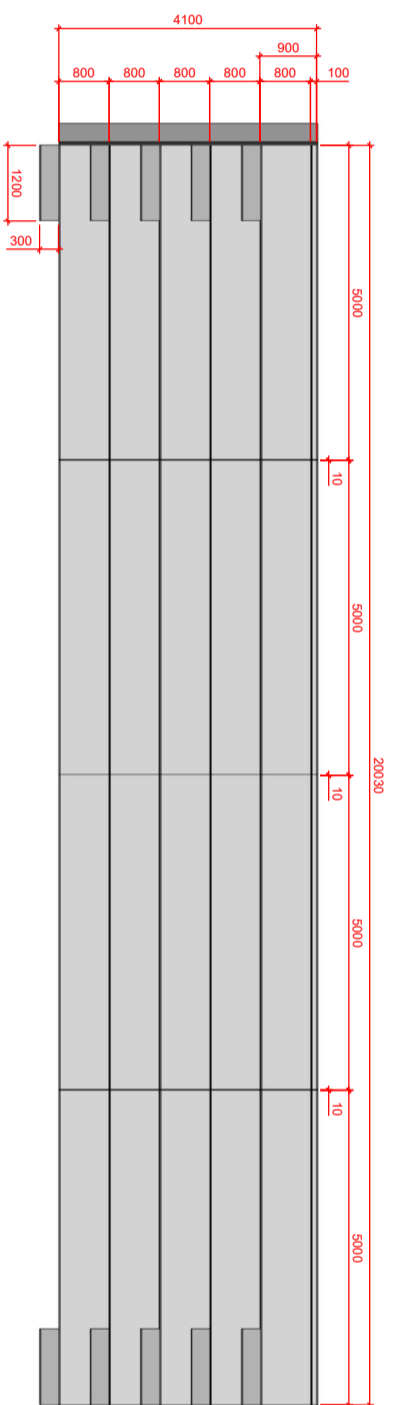

TOPBANHO

Bancada Pré-Fabricada

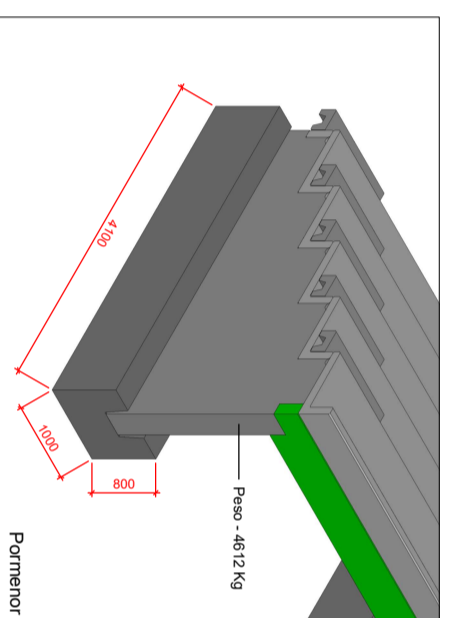
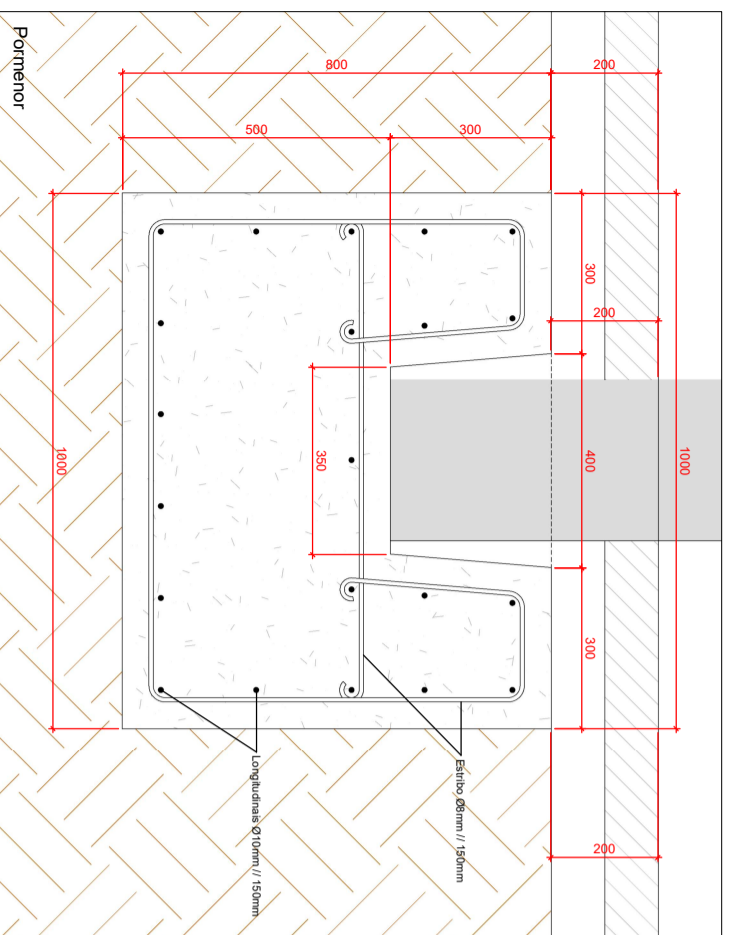
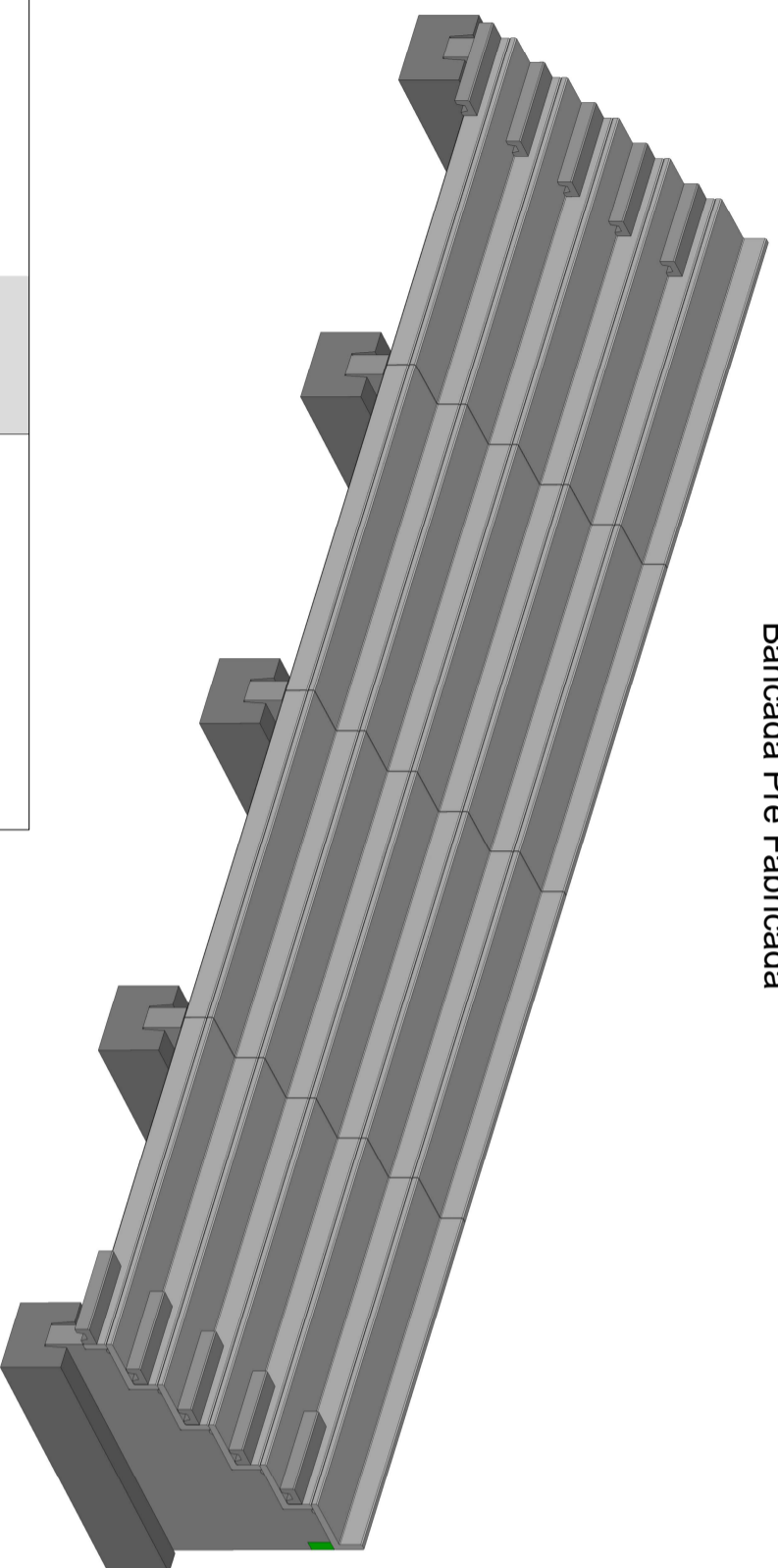

Sapatas a desenvolver "in situ" pelo dono de obra
(O desenho destes elementos é apenas representativo visto que o seu dimensionamento e a profundidade a que são colocados dependem, entre outras considerações, das condições do terreno)

Vista em Perspectiva

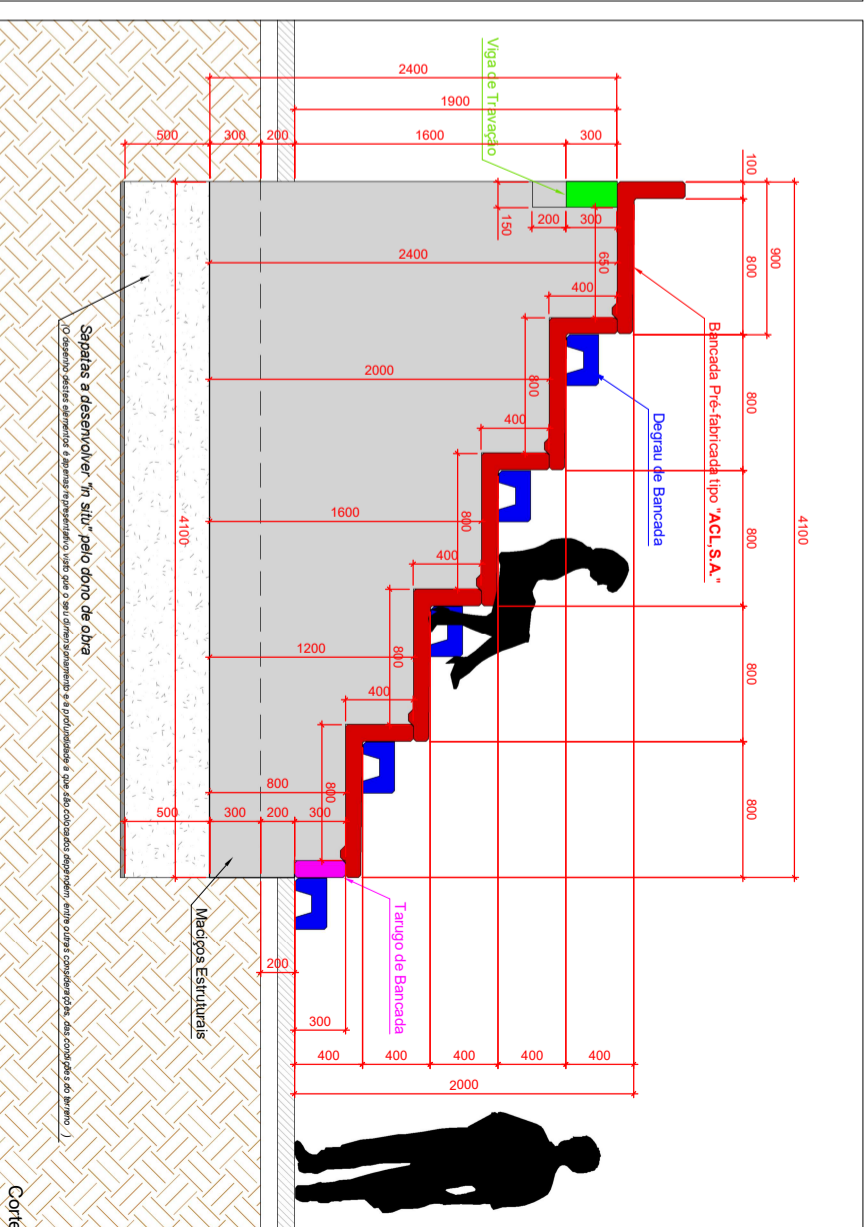

Para efeitos da Quantificação da acção da sobrecarga e de acordo com o Regulamento de Segurança e Acções para Estruturas de Edifícios e Portes, considera-se o recinto destinado a utilização de carácter colectivo com possibilidade de muito elevada concentração, sujeito a uma carga de 6 kN/m².

Quantidades:

Bancada - 20 unid. 5000mm = 1000unl
Tarugo (Ø60mm de altura) - 4 unid. 5000mm = 20unl
Degrau de Bancada 1200mm - 10 unid.
Moldes Estruturais (4100x2400x300mm) / (4612 Kg) - 5 unid.
Vigas de Travessaço - 4 unid. 5000mm = 20unl

Composição:

Betão: C 30/37 (XC4)
Aço: A500 NR
Recobrimento mín.: 40 mm
Tolerâncias Dimens.: ± 15 mm



ACIMENTEIRADOLOURO

Tipologia	Elaborado por	Código da Folha
Desenho Técnico do Produto - DTP		BPF
Família	Aprovado por	Data de Edição
Bancada	Carlos Silva	20 de Março 2026
Conteúdo	Unidade Escala	Data de Revisão
Bancada Pré-fabricada em Betão para Recinto Desportivo	Milímetros Sem Escala	Nº
		01

Unidade de Produção de LOURO (sede) | Unidade de Produção de LOUSADO
 Monte de Louro - LOURO - Ap. 163 - E.C. Familiarício | Meses - LOUSADO - Ap. 163 - E.C. Familiarício
 Telf. (+351) 252 531 900 - Fax. (+351) 252 531 929 | Telf. (+351) 252 531 900 - Fax. (+351) 252 531 909

Este documento não pode ser reproduzido, divulgado ou copiado no todo ou em parte sem autorização expressa de "A Cimenteira do Louro, SA". Reservados todos os direitos pela legislação em vigor.