

PROJECTO DE SONHOS PARA O

Eco Campo Escutista Huguette Moumier

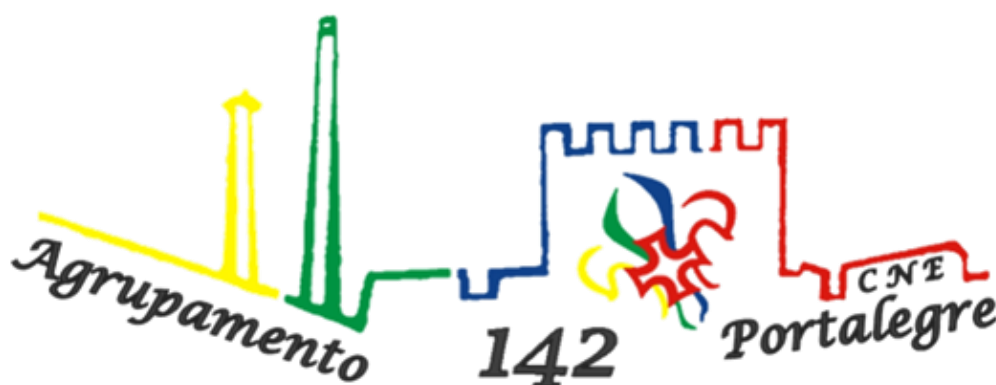

Escutismo Católico Português - Corpo Nacional de Escutas
Região Portalegre-Castelo Branco

Em colaboração com:



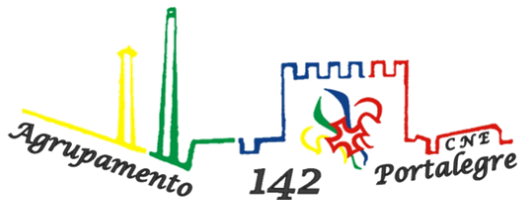

Escutismo Católico Português - Corpo Nacional de Escutas
Região Portalegre-Castelo Branco

Ex.mos Senhores,

O Agrupamento 142 de Portalegre faz parte do movimento nacional CNE – Corpo Nacional de Escutas.

O Movimento Escutista é um movimento de educação para jovens, voluntário, apolítico e aberto a todos sem distinção de género, origem, raça ou credo. O Escutismo oferece aos jovens a oportunidade de se desenvolverem emocional, intelectual, física e espiritualmente como indivíduos, como cidadãos globais responsáveis, membros das suas comunidades locais, nacionais e internacionais.

O Agrupamento 142 – Portalegre, conta neste momento com um efetivo de 100 jovens com idades compreendidas entre os 7 e os 21 anos e cerca de 20 dirigentes que os acompanham.

Para o desenvolvimento das atividades de campo, temos um terreno no Cabeço de Mouro, que não nos permite, neste momento, ter uma utilização regular, pois não tem as condições necessárias para que possamos efetuar acampamentos ou acantonamento. O espaço tem uma casa em ruínas que pretendemos restaurar, dotá-la de Casas de Banho e substituir o telhado.

Pretendemos que este campo tenha a designação de **Eco-Campo Escutista**, pelo que as preocupações ecológicas serão uma constante na realização das obras. Iremos focar-nos no reaproveitamento de materiais e na utilização de materiais de fim de série ou ainda de pequenas quantidades que normalmente já não seriam comercializadas.

Nesse sentido solicitamos a V. Exas. a vossa contribuição com materiais de construção que já não sejam comercializáveis, mas que ainda possam ser utilizados, nomeadamente revestimento para paredes, chão, teto (telhas), cimento, areia, brita, vigas, sanitários, piso exterior, tintas, entre outros, os quais serão uma grande valia para este Agrupamento.

Podem ainda colaborar, apadrinhando um dos Sonhos que pretendemos concretizar no campo, podem ver os Projetos de sonhos na lista que se segue.

Salientamos, que toda a contribuição será bem-vinda, e desde já agradecemos o vosso apoio, fundamental para o sucesso deste trabalho.

Gratos pela atenção dispensada.

Estamos sempre alerta para servir.

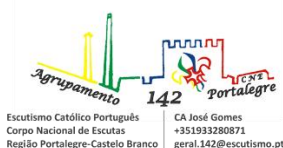

Escutismo Católico Português
Corpo Nacional de Escutas
Região Portalegre-Castelo Branco

CA José Gomes
+351933280871
geral.142@escutismo.pt

Vista Aérea do Eco-Campo Escutista



Esquema Geral do Eco-Campo Escutista

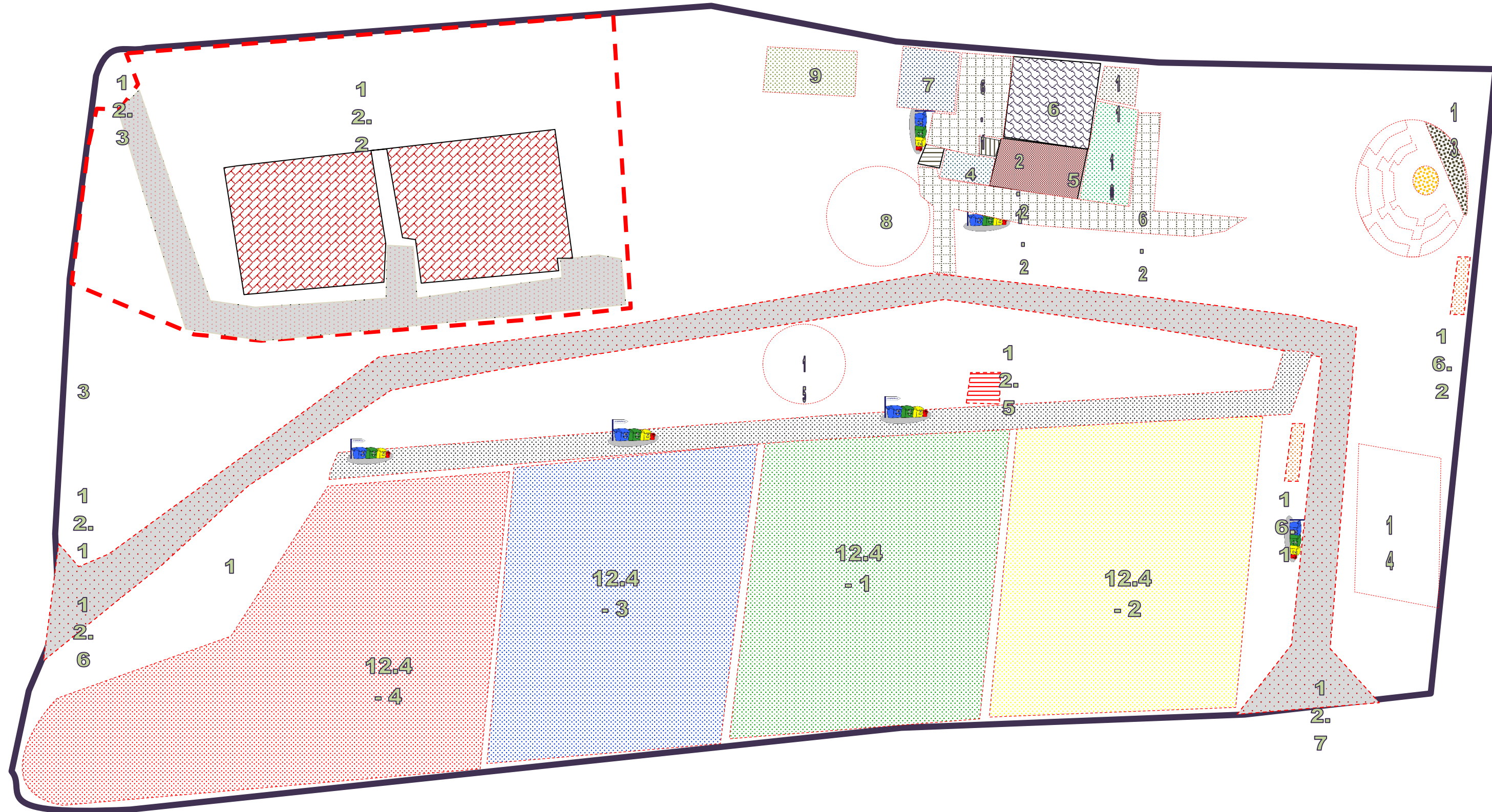

Projeto 1. Pórtico

- i. Colocação do Pórtico de acordo com o plano do Chefe Quim

Projeto 2. Casas de Banho (Rapazes/Raparigas e Necessidades especiais)

Projeto 2.1. Arranjo das casas de banho de acordo com projeto do Eng.º Guedelha.

- i. Canalização e esgotos
- ii. Instalação elétrica
- iii. Colocação de Portas e Janelas

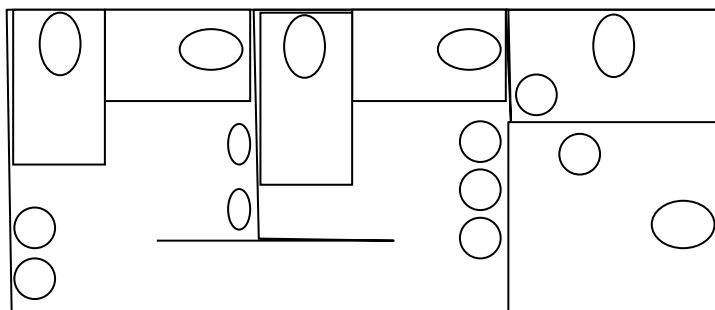

Projeto 2.2. Piso frente as Casas de banho

- i. Colocação de grelas de recolha de águas pluviais
- ii. Colocação do piso
- iii. Colocação de apêndice frente as casas de banho

Projeto 3. Solicitar a eletricidade.

- i. Instalar bastidor junto a entrada para acolher o contador.
- ii. Instalar dois postes no campo para distribuição da corrente elétrica
- iii. Instalar bastidor na casa para instalação do quadro elétrico.

Projeto 4. Lava loiças

- i. Instalação de Lava-Loiças de apoio ao campo
- ii. Canalização e ligação aos esgotos
- iii. Colocação de piso exterior neste espaço
- iv. Colocação de apêndice por cima dos Lava-Loiças

Projeto 5. Arranjo da cobertura das casas de banho

- i. Fazer muro em volta do terraço (0.50m)
- ii. Completar com gradeamento até aos 0.90m
- iii. Colocar calha de recolha das águas pluviais
- iv. Impermeabilizar
- v. Colocar piso
- vi. Fazer corrimão para as escadas

Projeto 6. Arranjo Interior da Casa

- i. Reboco e piso das 3 salas
- ii. Colocar teto falso com impermeabilização e insonorização
- iii. Colocação de portas e abertura de janelas
- iv. Instalação elétrica
- v. Instalar uma salamandra na sala
- vi. Instalar beliches nas salas interiores
- vii. Colocar portas nas salas interiores

Projeto 6.1. Pavimentação do pátio frente a casa

- i. Colocar piso e calhas de recolha de águas pluviais.
- ii. Colocação de alpendre frente a porta de entrada
- iii. Instalação elétrica

Projeto 6.2. Passeio em volta da casa

- i. Construção de base e revestimento do piso, incluindo a rampa de acesso.

Projeto 7. Modulo Cozinha

- i. Nivelar o piso e construir uma base cimento
- ii. Instalar o módulo existente para futura adaptação para cozinha de campo.
- iii. Revestir o exterior com madeira
- iv. Adaptação do interior para que funcione como cozinha
- v. Instalação de fogões
- vi. Criar bancadas
- vii. Canalização e ligação aos Esgotos
- viii. Instalação elétrica

Projeto 8. Figueira

- i. Adaptar este espaço para lazer, e pequenas reuniões, ponto de convívio.

Projeto 9. Modulo Apoio Casa (fibra)

- i. Aquisição do contentor (7x2.5m) fibra
- ii. Construir base em cimento para instalação do contentor
- iii. Abrir janelas
- iv. Revestir o exterior com madeira
- v. Instalação elétrica

Projeto 10. Balneários de campo

- i. Construção da base para instalação,
- ii. Construção em madeira para balneários masculinos e femininos
- iii. Canalização e ligação aos esgotos.

Projeto 11. Torre para colocar depósito de água (criar pressão para chuveiros)

- i. Construção de base de apoio à torre
- ii. Construção de torre em madeira de suporte para colocação de dois depósitos,
- iii. Depósitos de água oferecidos pela OEC
- iv. É necessário pintar os depósitos de preto.

Projeto 12. Reorganização do Campo

Projeto 12.1. Vedação do Campo

- i. Vedar o terreno com rede ovelheira e postes
- ii. Aproveitar as parreiras para auxiliar a vedação.

Projeto 12.2. Vedação das casas

- i. Fazer vedação em volta das casas existentes no terreno, que não são pertença do Eco-Campo.

Projeto 12.3. Abertura de novo portão acesso às casas

- i. Abrir nova entrada no topo do terreno
- ii. Instalar portão

Projeto 12.4. Divisão dos Subcampos

- i. Aproveitar ao máximo as parreiras existentes para, em conjunto com a rede ovelheira fazer as divisões dos campos.
- ii. Iniciar o arranque das parreiras, de acordo com as necessidades de subcampos.
- iii. Deve-se iniciar pela ordem dos campos,
- iv. Articular este serviço com as vedações, aproveitar ao máximo as parreiras existentes para, em conjunto com a rede ovelheira fazer as divisões dos campos.
- v. Reservar um corredor junto ao desnível para passagem entre os campos.

Projeto 12.5. Escadas de acesso aos subcampos

- i. Fazer umas escadas de acesso aos subcampos

Projeto 12.6. Alargamento do Portão de entrada

- i. Alargar a entrada e instalar um portão
- ii. Fazer o caminho que atravessa o campo

Projeto 12.7. Portão secundário

- i. Alargar a entrada e instalar um portão

Projeto 12.8. Instalar tubos para distribuição de água pelo campo

- i. Criar rede de tubos para distribuir pontos de água pelo campo.

Projeto 13. Arena de Fogo Conselho.

- i. Instalar uma manilha de 1,5m, e arranjar o solo para se poder fazer fogo.
- ii. Instalar troncos ou outros materiais para fazer os bancos
- iii. Instalar uma base para representação.

Projeto 14. Espaço Espiritual

- i. Fazer um altar
- ii. Colocar troncos os outros materiais para servir de bancos

Projeto 15. Reflorestação

- i. Solicitar informação sobre a melhor forma de reflorestar o campo, tendo em conta o parque natural e as necessidades de sombra.

Projeto 16. Depósitos de Madeira

Projeto 16.1. Depósito de madeira para construções

- i. Construção de estrutura para arrecadação de madeira para construções

Projeto 16.2. Depósito de madeira para fogo conselho

- i. Construção de estrutura coberta para arrecadação de madeira para fogo.

Projeto 17. Segurança

Projeto 17.1. Criar plano de segurança do campo

- i. Criar plano de segurança
- ii. Instalar Extintores
- iii. Instalar Pontos de água

Projeto 18. Divulgação

Projeto 18.1. Criar página internet para o campo

- i. Criar página para divulgação do campo

Projeto 18.2. Divulgação no CNE do Campo

- i. Fazer mail para divulgar campo
- ii. Comunicar a Junta Regional a existência do campo e solicitar a inscrição do mesmo na lista de campos escutistas.