

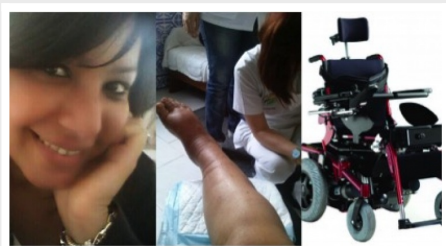

Uma Cadeira de Rodas para a Marisa!



A Marisa precisa duma nova cadeira de rodas elétrica inovadora para melhorar a circulação sanguínea e evitar a eventual amputação de dedos dos pés ou partes das pernas.



Campanha válida de

17/08/2015 a 15/10/2015 - 18:00

<https://ppl.pt/causas/cadeira-para-marisa>



PPL

Contribua já.

É rápido e fácil. Siga estes 3 simples passos.



1º PASSO

Indique o montante e clique em Contribuir, ou seleccione a recompensa desejada. Pode apoiar com qualquer valor inteiro a partir de 1€.



2º PASSO

Preencha a sua identificação (nome e email) e clique em Seguinte. Pode deixar uma mensagem pública e privada e optar por um apoio anónimo.



3º PASSO

Reveja a sua contribuição, seleccione a forma de pagamento e clique em Enviar. Recomendamos o pagamento por referência Multibanco. Muito obrigado!